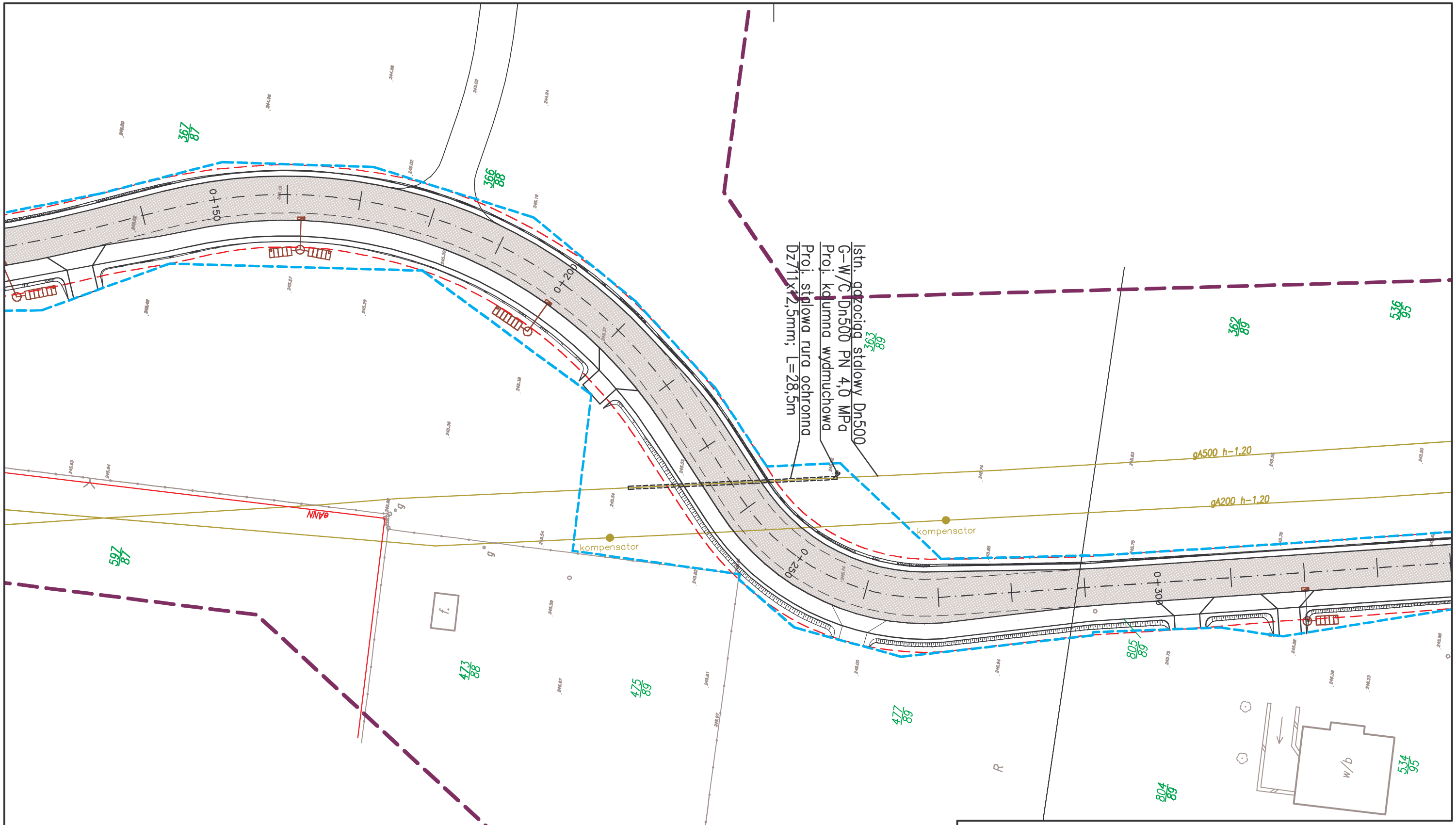

UWAGA:

Przed przystąpieniem do robót należy określić rzeczywiste rzędne posadowienia gazociągu. Kolumnę wydmuchową należy zlokalizować na wyżej położonym końcu rury ochronnej.

BIURO PROJEKTÓW KOMUNALNYCH
DROGSAN s.c.
Anna Olgierd STANIECZEK
ul. B.Chrobrego 9/106
40-881 Katowice
tel./fax 032-254-64-05

Inwestor: Gmina Chełm Śląski ul. Konarskiego 2 41-403 Chełm Śląski					*Stadium* PW
Przedsięwzięcie: Przebudowa i rozbudowa ulicy Bukowej w Chełmie Śląskim					*Data* VI 2012
Tytuł rysunku: Plan sytuacyjny					*Skala* 1:500
Funkcja	*Imię i nazwisko*	*Nr upr.*	*Branża*	*Podpis*	*Nr rys.*
Projektant	mgr inż. Anna STANIECZEK	447/02	inst. sanit.		2