Prognoza oddziaływania na środowisko MPZP dla terenu ograniczonego ulicami Górnośląską, Kurpińskiego, Skalną, Gamrot i granicą Gminy - części A, B
Rysunek nr 2. Wskazanie trenów z możliwością urbanizacji

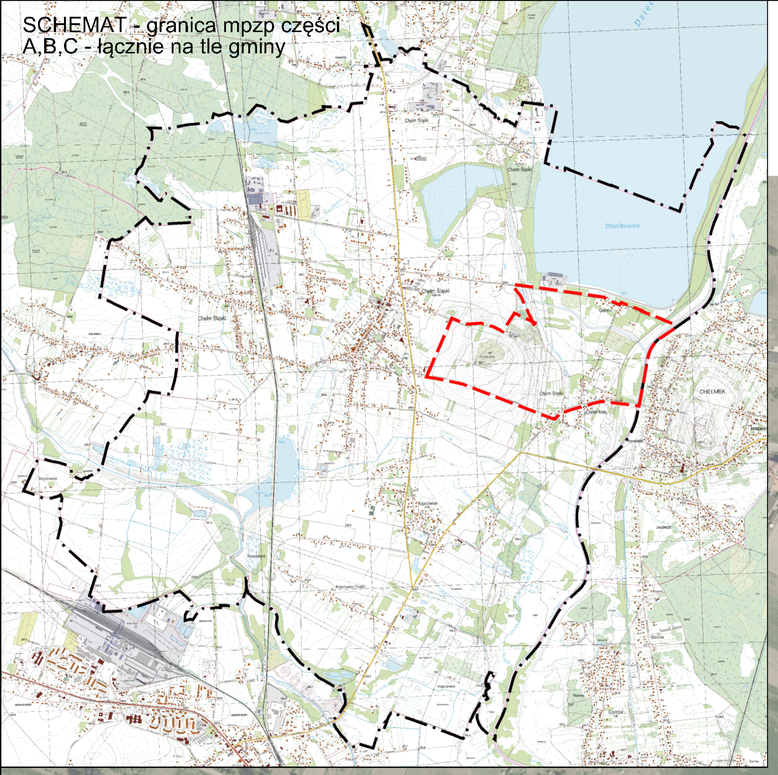

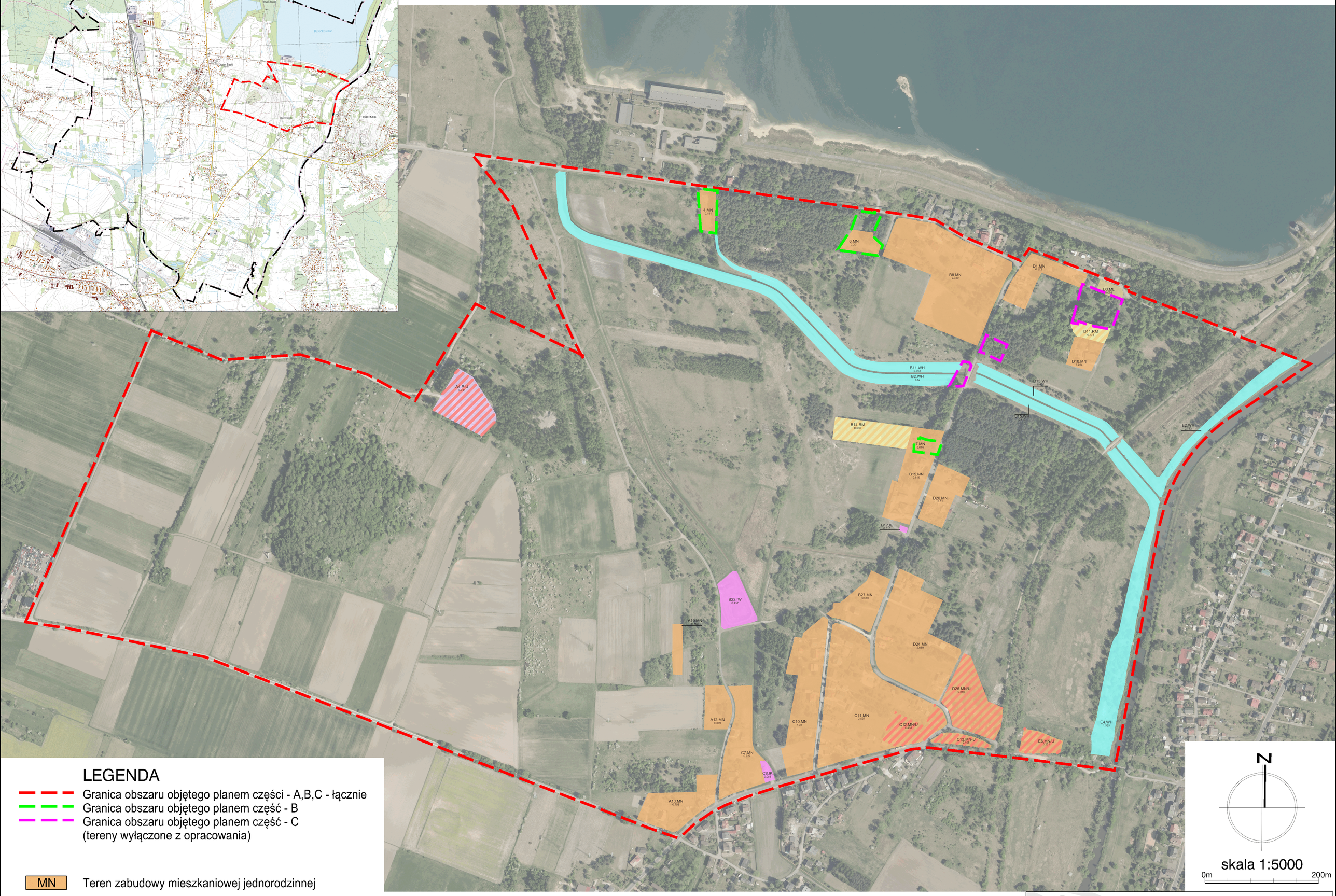

LEGENDA

- Granica obszaru objętego planem części - A,B,C - łącznie
- Granica obszaru objętego planem część - B
- Granica obszaru objętego planem część - C (tereny wyłączone z opracowania)

MN	Teren zabudowy mieszkaniowej jednorodzinnej
MN/U	Teren zabudowy mieszkaniowej jednorodzinnej z towarzyszącą zabudową usługową
MN-U	Teren zabudowy mieszkaniowej jednorodzinnej lub zabudowy usługowej
ML	Teren zabudowy rekreacji indywidualnej
P-U	Teren obiektów produkcyjnych, składów i magazynów lub zabudowy usługowej
RM	Teren zabudowy zagrodowej w gospodarstwach rolnych
WH	Teren urządzeń wodnych
IE	Teren infrastruktury elektroenergetycznej
IW	Teren infrastruktury wodociągowej
IK	Teren infrastruktury kanalizacyjnej

GEOPLAN
ul.Strzegomska 42 j /14, 53-611 Wrocław, Polska
www.geoplan.com.pl, email:info@geoplan.com.pl
tel/fax.(+48)71/3590509, kom.0501475117
NIP 8981635959, REGON 932773864

TEMAT:	Prognoza oddziaływania na środowisko MPZP dla terenu u ograniczonego ulicami Górnośląską, Kurpińskiego, Skalną, Gamrot i granicą Gminy - części A, B		
RYSUNEK:	Rysunek nr 2. Wskazanie trenów z możliwością urbanizacji		
SKALA:	1:5000	DATA:	29.12.2019 r.